



rua.

Atualmente não existe mais nada da parte da feccularia, apenas a casa que serve de moradia para a Sra. Guisila, filha do Sr. Francisco Rauh, que mora ali desde que nasceu.

FONTE: Luana Adalgisa da Rosa

19. PROPRIETÁRIO: Guisila Knappmann

ENDEREÇO: Rua Willy Schroeder, 3766 - Bairro Francisco Rauh – Lontras

20. COMPART.	PISO	PAREDE	FORRO	COMPARTIM.	PISO	PAREDE	FORRO
dormitórios	madeira	alvenaria	madeira				
salas	madeira	alvenaria	madeira				
21. PORTAS:	MATERIAL	BANDEIRAS	JANELAS:	MATERIAL	BANDEIRAS	OUTROS VÃOS:	
externas	madeira	madeira e vidro fixo	externas	madeira/vidro	madeira e vidro fixo		
internas	madeira						
22. ESCADAS:	DEGRAU	GUARD.CORP.	CORRIMÃO	23. MOBILIÁRIO SIGNIFICATIVO:			
interna	madeira	madeira	madeira	todos os móveis são de época			

24. PLANTAS

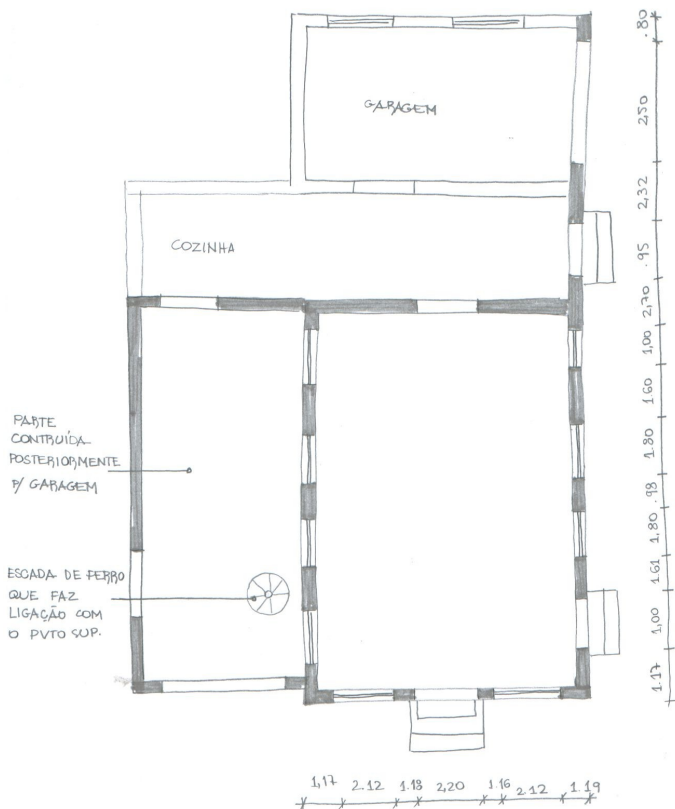

25. OBSERVAÇÕES

26. ÁREA DO TERRENO:

27. ÁREA DA CONSTRUÇÃO:

DATA: Setembro/2006

28. PESQUISADOR: AMAVI